





Übersichtslageplan zu § 1 der Verordnung des Landratsamtes Schwandorf vom 19.02.2024, Az. 610-6451.104, zur Aufhebung der Verordnung über das Überschwemmungsgebiet rechts und links der Naab (Gewässer I. Ordnung) im Bereich der Stadt Burglengenfeld im Landkreis Schwandorf

Schwandorf, 19.02.2024
Landratsamt Schwandorf
.....
Thomas Ebeling, Landrat

Maßstab

M = 1 : 25000

-  Überschwemmungsgebiet HQ 100
-  amtll. festgesetzt
-  Flurstücksgrenzen
-  Landkreisgrenzen

angefertigt:

WWA Amberg

Datierblage: e:\fachprojekte
Bearbeiter: Babl Harald
geprüft: Fröhlich Peter
Stand: 20.05.2005

Wiedergabe des ATKIS 25 (Vorstufe)
mit Genehmigung des Bay.LVA, Nr. 942/98,
<http://www.bayern.de/vermessung>
Geo-Was, Bay.LfW

BD Schöbert

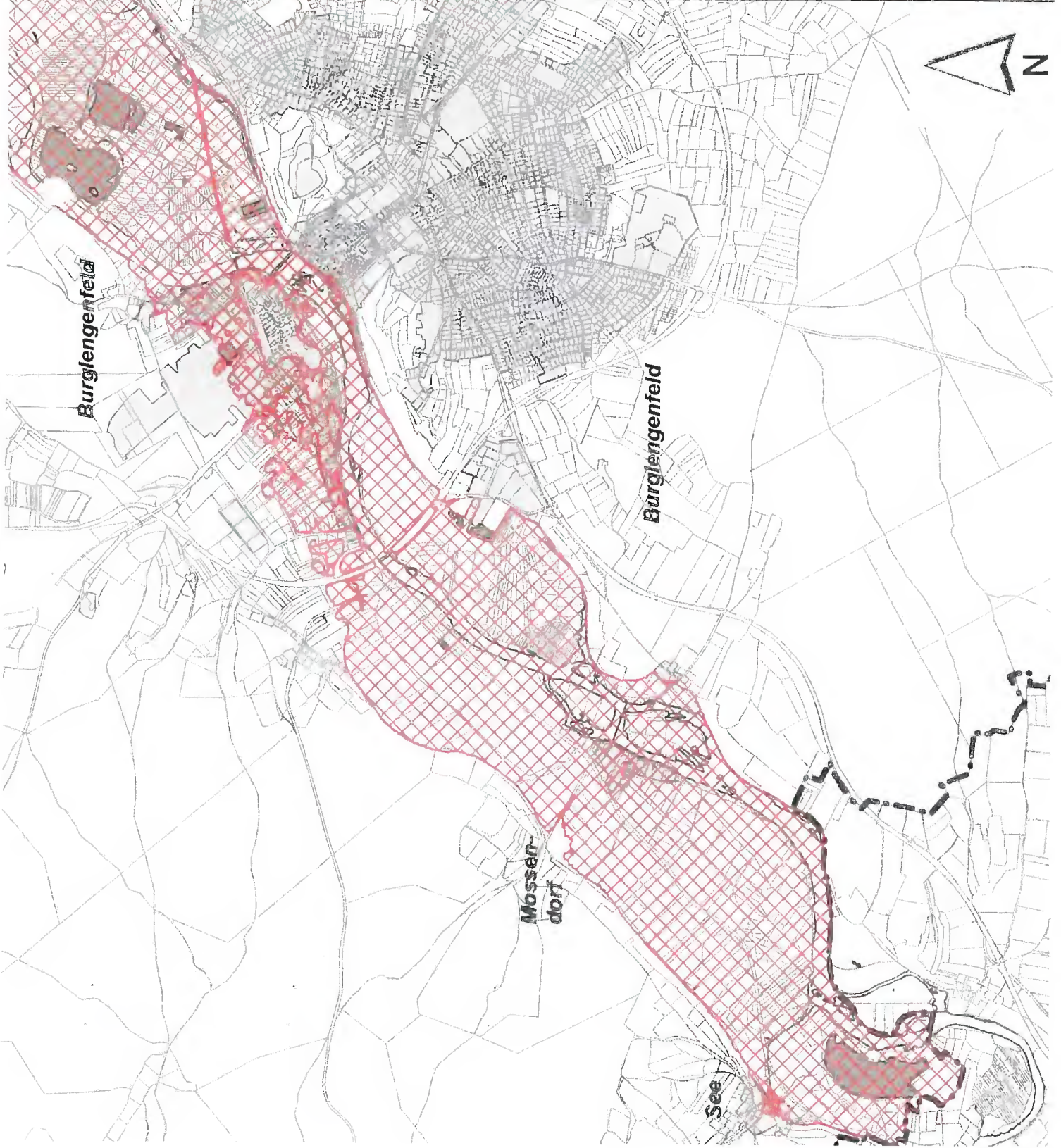

Wasser ist Leben
Wasserwirtschaft Bayern